

JETZT NEU: BIOS-CD ALS DOWNLOAD

Mehr Komfort und Sicherheit für Ihre therapeutische Praxis

- Zusammenstellen und verwalten von Rezepturformeln und Patienten
- Drucken und speichern von Rezepten und Verordnungen
- Komfortable Bestellfunktion per E-mail
- Umfangreiche Produktkataloge mit Detailinformationen
- Fachinformationen der Hersteller zu allen Produkten
- Automatische Updatefunktion

- BIOS-CD – die komfortable Rezeptur-Software für Ärzte und Heilpraktiker gibt es jetzt in der neuen Version 1.2.0 als Download.
- Die neue Version ist einfach zu installieren und übernimmt Ihre vorhandenen Patientendaten und Verordnungen, falls Sie bereits mit BIOS-CD arbeiten.

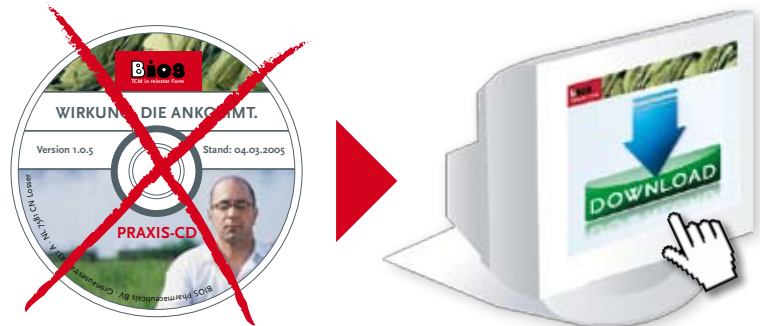

So geht's:

Registrierung

Arbeitsbereich: Mann Frau

Titel:

* Vorname:

* Nachname:

* Strasse:

* PLZ/Ort:

* Telefon:

Fax:

Mobil:

Ich akzeptiere die Allgemeinen Geschäftsbedingungen

Registrieren Sie sich bei <https://download.biospharm.com>

Die Registrierung ist auf jeden Fall erforderlich, auch wenn Sie bereits Kunde bei BIOS sind und/oder die BIOS-CD Version 1.1.0 bereits nutzen.

Klicken Sie auf der Startseite auf den Link »Jetzt registrieren« und Sie gelangen auf die Registrierungsseite. Dort geben Sie Ihre E-Mail-Adresse und Ihre Adressdaten ein und bestätigen die Angaben.

Da BIOS-CD nur für Fachkreise bestimmt ist, werden Ihre Daten nun von BIOS-Mitarbeitern geprüft. Bitte haben Sie Verständnis, dass die Prüfung ausschließlich werktags während der normalen Geschäftszeiten erfolgen kann.

Registrierungsbestätigung per E-Mail

Eine Kopie dieser Nachricht befindet sich auf dem Server. Vom Server lösch

Vielen Dank für Ihre Registrierung auf der BIOS-CD-Webseite!

Die Freischaltung Ihrer Registrierung ist soeben erfolgt und Sie haben ab sofort

<https://download.biospharm.com/Login.aspx?Username=sw@t>

Bitte verwenden Sie für den Login die nachfolgenden Daten.

Benutzername: mustermann@muster.de
Kennwort: Hq3m4H7J

Sie erhalten von uns eine E-Mail mit Kennwort und Seriennummer

Nach der erfolgreichen Prüfung erhalten Sie eine E-Mail mit dem Betreff: »BIOS-CD: Ihre Registrierung wurde bestätigt«. In der E-Mail erhalten Sie ein automatisch generiertes, vorläufiges Kennwort, eine Seriennummer und einen Link auf die BIOS-CD Anmeldeseite. Klicken Sie auf den Link zur Anmeldeseite.

Alternativ können Sie unter <https://download.biospharm.com> auf »jetzt anmelden« klicken.

Benutzeranmeldung

sich anzumelden geben Sie bitte Ihre E-Mail-Adresse und Ihr Kennwort ein. Falls Sie vergessen haben, können Sie dies über die Funktion »Kennwort zurücksetzen« zurücksetzen. Ihnen anschließend eine E-Mail mit Ihrem neuen Kennwort.

E-Mail-Adresse:

Kennwort:

Melden Sie sich bei <https://download.biospharm.com> an

In der Anmeldemaske melden Sie sich mit Ihrer E-Mail-Adresse und dem vorläufigen Kennwort aus unserer E-Mail an.

Bitte achten Sie beim Kennwort auf die Groß-/Kleinschreibung!

Downloadbereich

Willkommen im BiosCD-Downloadbereich

Um die unten aufgeführten Dateien herunterzuladen klicken Sie bitte den jeweilige

Installationsprogramme und -updates

PRAXIS-CD, Vollständige Installationsversion, für W2k, XP, Vista, Windows 7
Version: 1.2.0.1 Stand: 15.11.2009

Starten Sie den Download von BIOS-CD

Nach der erfolgreichen Anmeldung laden Sie sich im Downloadbereich die Datei »BIOS-CD vollständige Installationsversion« herunter.

Unter »Mein BIOS« können Sie das vorläufige Kennwort gegen ein Kennwort Ihrer Wahl ersetzen.

Installation

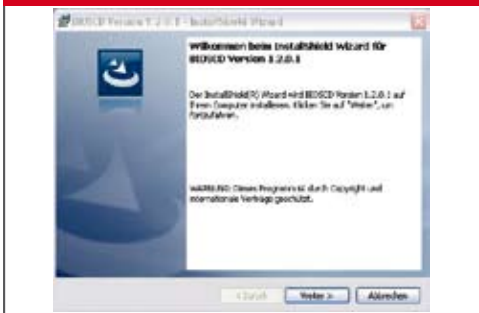

Installieren Sie BIOS-CD auf Ihrem PC

Führen Sie das Installationsprogramm SETUP.EXE aus. Das Installationsprogramm führt Sie automatisch durch die einzelnen Schritte des Installationsvorgangs.

Wenn Sie bereits eine ältere Version von BIOS-CD Version verwendet haben, installieren Sie einfach die neue Version in das gleiche Verzeichnis der alten Version. Ihre Patientendaten und Verordnungen werden dann automatisch beim ersten Start in die neue BIOS-CD Version übernommen.

Nach dem Abschluss der Installation starten Sie das Programm über das BIOS-CD Symbol auf dem Desktop oder über »Start«, »Programme«, »BIOS-CD-Bestellsystem«, »BIOS-CD«.

Adressdaten vervollständigen



Starten Sie BIOS-CD und vervollständigen Sie Ihre Adressdaten

Beim erstmaligen Start der BIOS-CD Software wird die Maske »Daten des verschreibenden Therapeuten« automatisch angezeigt. In der oberen Maskenhälfte geben Sie Ihre Adressdaten für die Erstellung von Rezepten und Bestellungen an.

Nutzen Sie alle komfortablen Funktionen, indem Sie BIOS-CD kostenlos freischalten

Ohne Freischaltung arbeitet BIOS-CD im reduzierten Demomodus. Wichtige Funktionen können Sie nur nutzen, wenn Sie BIOS-CD freischalten:

- **Automatische Prüfung und Aktualisierung des BIOS-CD Bestellsystems mit dem BIOS-CD Updater via Internet**
- **Speichern von Bestellungen und Rezepten als PDF-Datei**
- **Versenden von Bestellungen und Rezepten als E-Mail**
- **Drucken von Bestellungen und Rezepten auf einem angeschlossenen Windows-Drucker**

Freischaltung

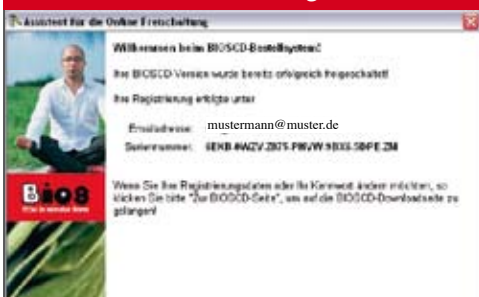

Automatische Freischaltung (Ihr PC muss an das Internet angeschlossen sein)

Wenn Ihr PC über eine Internet-Verbindung verfügt, klicken Sie in der Maske »Daten des verschreibenden Therapeuten« auf die Schaltfläche »Online-Freischaltung«, um den Assistenten für die Online-Freischaltung zu starten.

Geben Sie Ihre E-Mail-Adresse und Ihr Kennwort von der BIOS-CD Downloadseite ein und klicken Sie auf die Schaltfläche »Seriennummer jetzt abfragen«.

Bitte achten Sie beim Kennwort auf die Groß-/Kleinschreibung!

Ihre E-Mailadresse und das Kennwort werden dann auf der BIOS-CD Downloadseite geprüft und die Seriennummer wird automatisch vom System eingetragen. (Wenn Sie die Option »Kennwort für zukünftige Anmeldungen speichern« aktivieren, ersparen Sie sich eine erneute Kennworteingabe für die Nutzung des BIOS-CD Updaters.) Der Assistent führt Sie dann weiter zum Ende der Freischaltung.

Manuelle Freischaltung (keine Internetverbindung notwendig)

Wenn Ihr PC NICHT über eine Internetverbindung verfügt, können Sie auch in der unteren Hälfte der Maske »Daten des verschreibenden Therapeuten« Ihre E-Mail-Adresse und die Seriennummer aus unserer E-Mail mit dem Betreff: »BIOS-CD: Ihre Registrierung wurde bestätigt« eintragen und auf »Übernehmen« klicken. Bitte beachten Sie, die Seriennummer enthält nie ein »O« (»Ohh«) oder »Q« (»Quhh«)! Das Zeichen ist immer eine »o« (NULL)!

BIOS wünscht Ihnen eine angenehme und erfolgreiche Therapiearbeit mit BIOS-CD!